

Trafikant

Når man færdes i trafikken er man en trafikant.
Færdselsreglerne gælder for alle slags trafikanter.

Men hvem må være hvor?

Sæt en streg hen til det rigtige sted.



Fodgænger

Du er en fodgænger, når du går i trafikken.

Fodgængere skal være på fortovet, så du ikke risikerer at blive kørt ned.

Hvis der ikke er et fortov skal du gå i venstre side fra vejen.



Hvis du skal krydse vejen, er det sikreste at benytte et fodgængerfelt. Her skal bilerne nemlig stoppe for fodgængere.

Lysregulering

Rødt lys betyder stop.



Grønt lys betyder gå.



Men selvom der er grønt lys, skal du stadig holde øje med bilerne og passe på.



Hvilken farve skal lyset have, for at du må gå?

Rødt



Gult



Grønt



Farv lysreguleringen

Lysreguleringen for biler har tre farver.

Lysreguleringen for fodgængere har 2 farver.

Farv lysreguleringen korrekt.

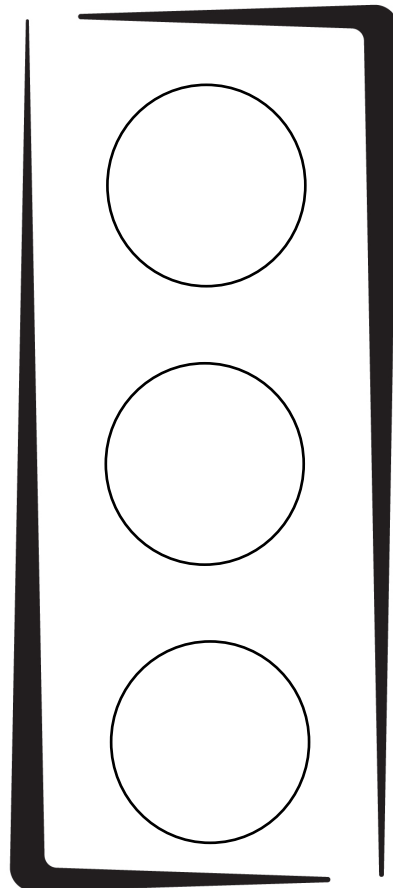

Find vej gennem labyrinten

For at komme til skole, skal du finde vej gennem labyrinten. Tæl hvor mange røde, gule og grønne lys du møder på vejen og skriv det i boksene nederst.

 **Start**

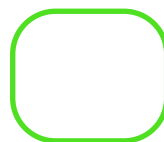
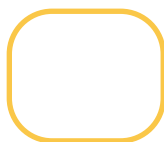
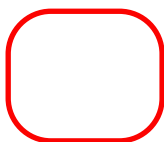
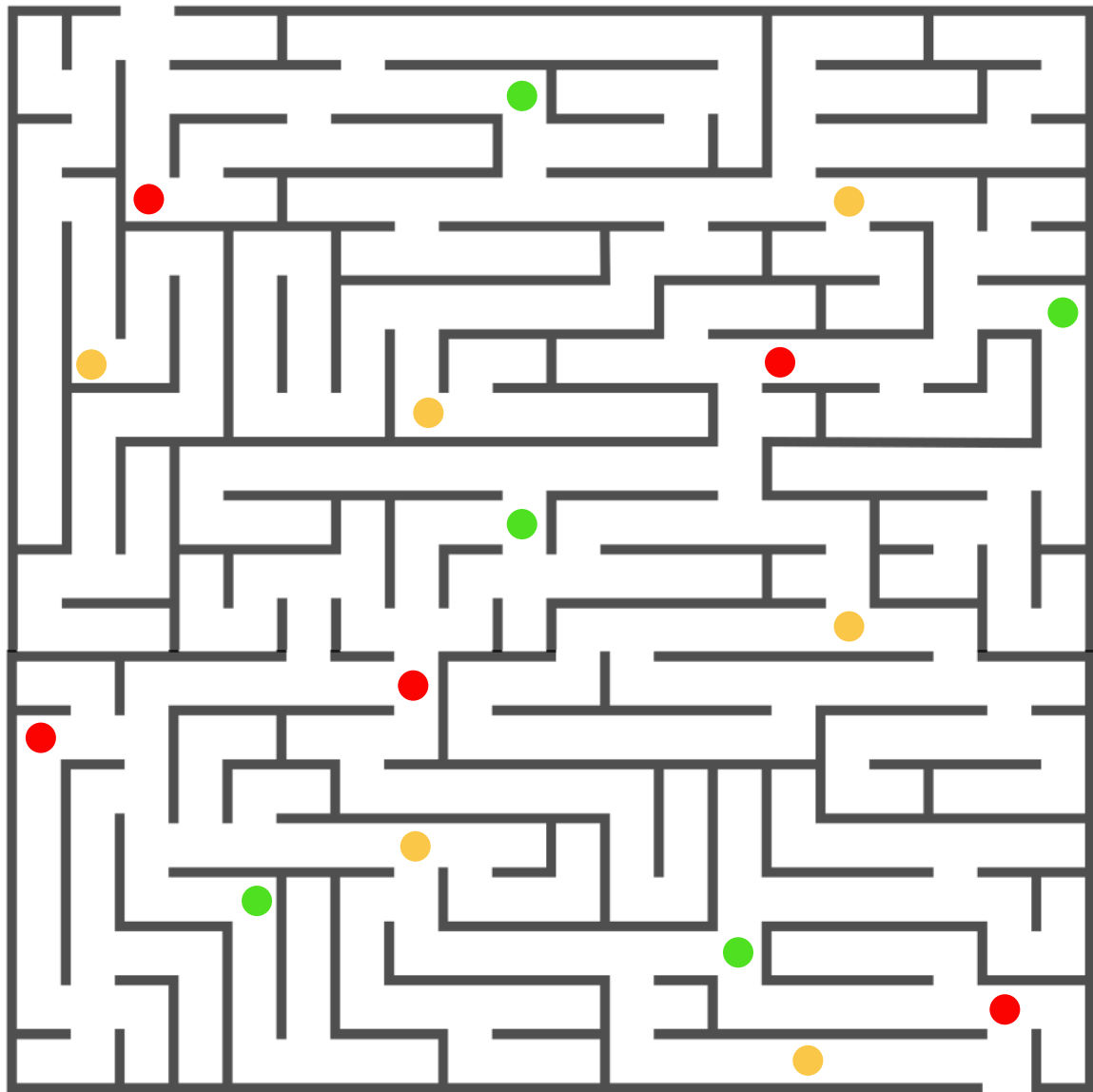

Slut



Lege-transportmidler

Der findes mange andre slags køretøjer.
Men må de overhovedet være i trafikken?

En hovedregel er nu, at kørsel med elektriske løbehjul, skateboards, segways o.s.v. skal foregå på cykelstien.

Almindelige løbehjul, skateboards, rulleskøjter, løbecykler m.m. uden motor kan benyttes på fortovet eller en legeplads.

Sæt en streg hen til det rigtige sted.



Hvem kører hurtigst?

Nogle køretøjer kan køre meget stærkt, så gå ikke over vejen, hvis der er et hurtigt køretøj på vej!

Kig på køretøjerne nedenfor. Hvor hurtigt tror du, de kører? Sæt en streg hen til speedometeret.

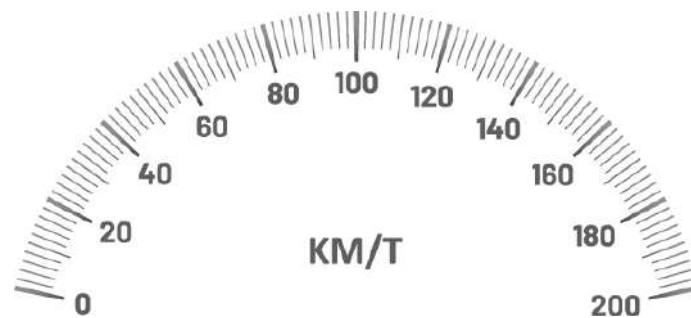

Lyde og signaler i trafikken

I trafikken er det vigtigt, at du bruger både dine øjne og ører.
Sæt kryds over de farer, der er på billedet.

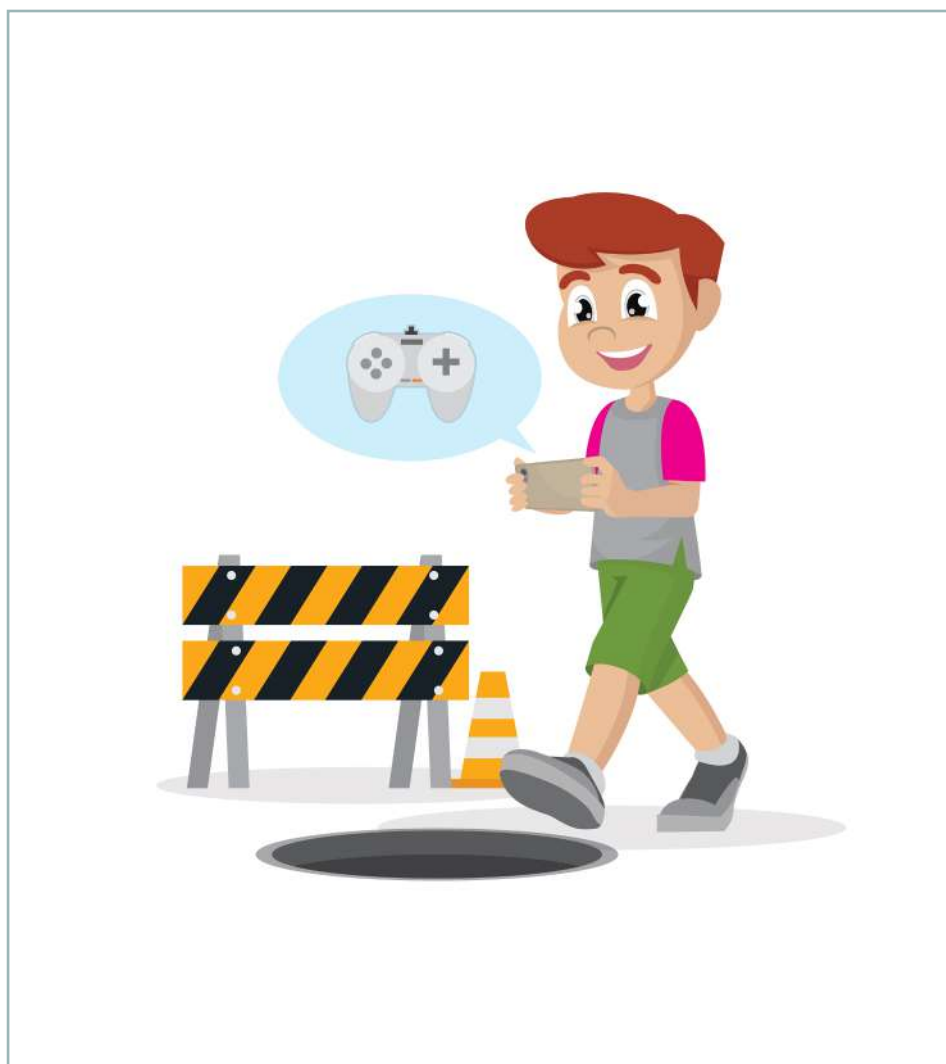

Lyde og signaler i trafikken

Du kan ikke bare gå ud fra, at andre trafikanter har set dig. Det kan være de kigger et andet sted hen end vejen.

Sæt kryds over faren på billedet.

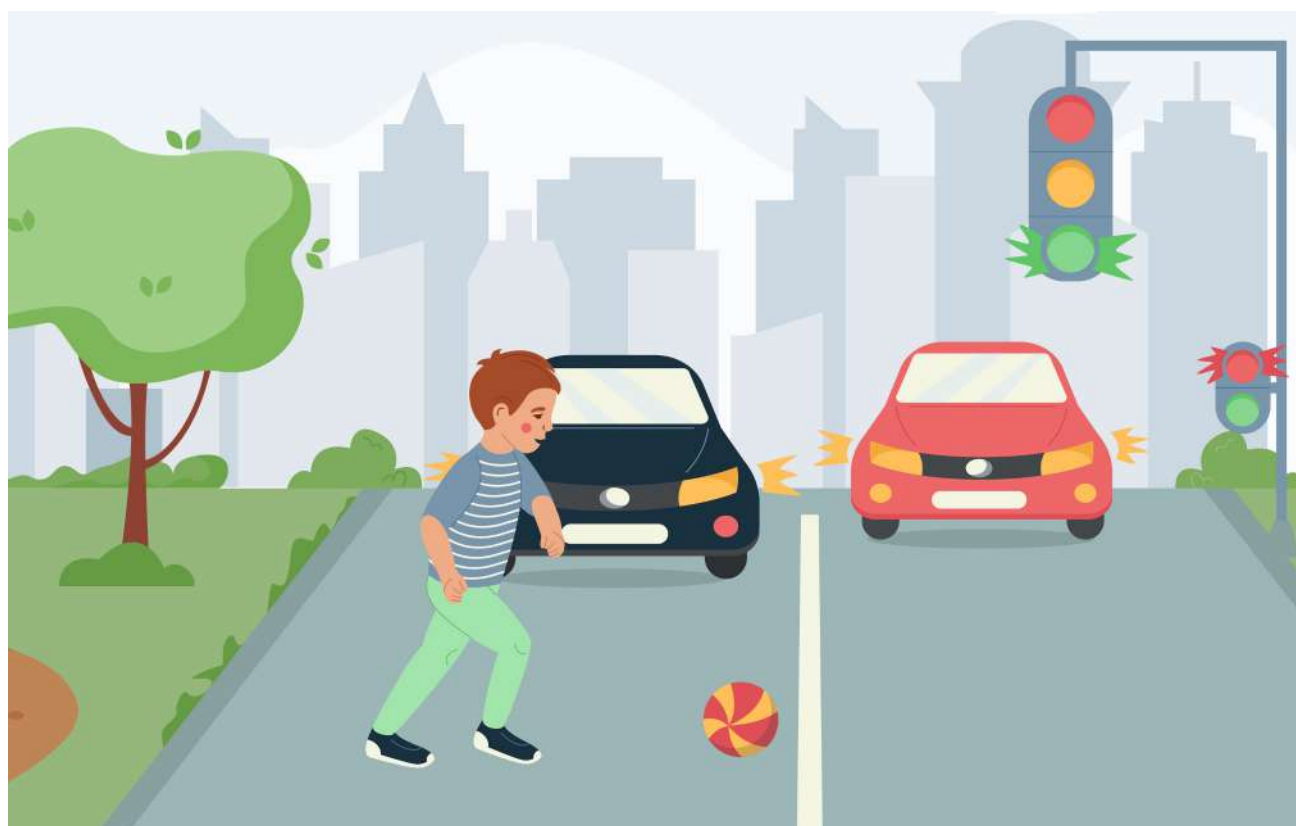

Lyde og signaler i trafikken

Det er vigtigt, at du selv holder øje og lytter efter, om der er fri bane. Du skal bl.a. bruge dine ører til at lytte efter advarselslyde som bilhorn eller ringeklokker.

Sæt kryds over faren på billedet.

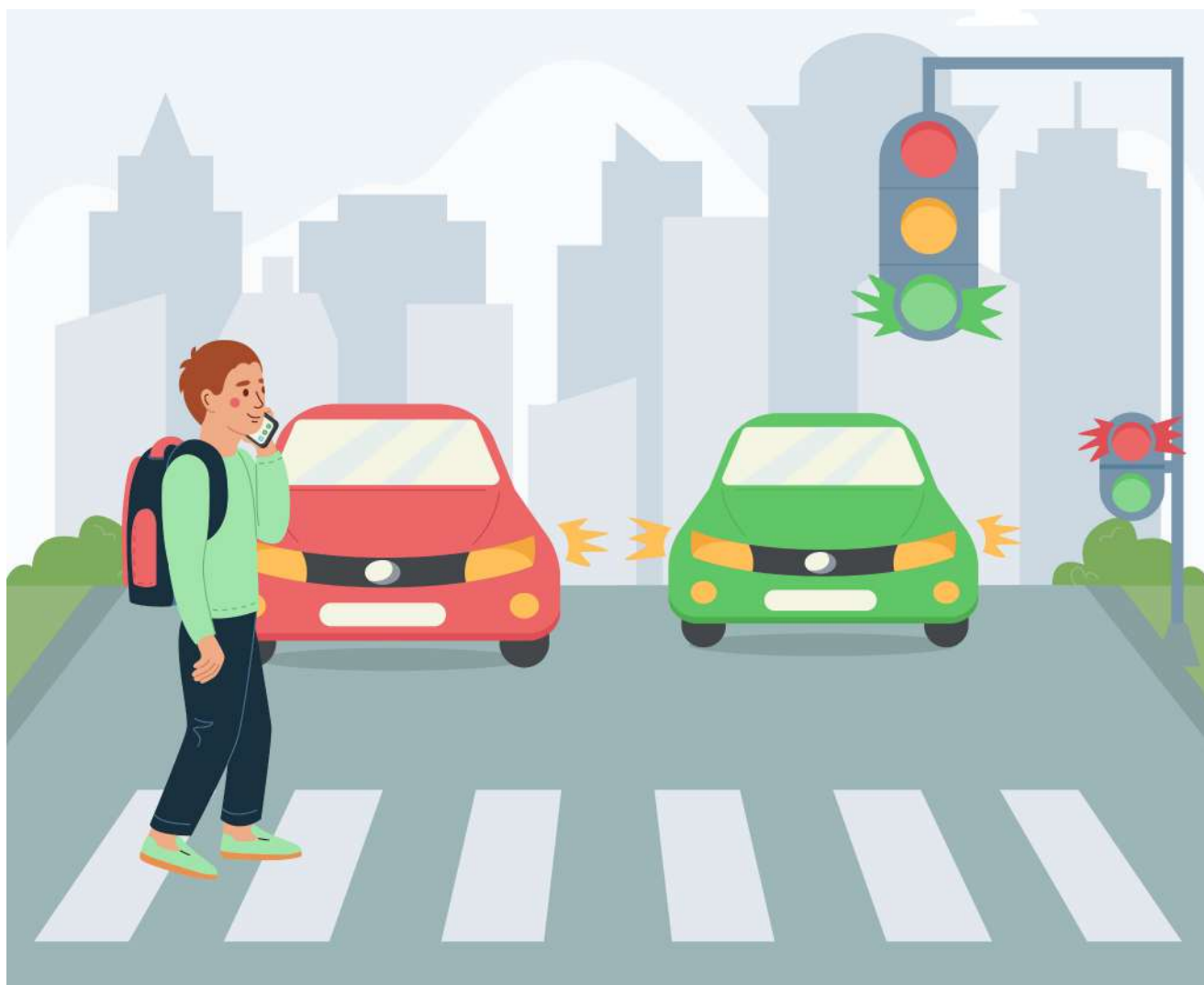

Må man cykle her?

Du skal huske, du ikke må cykle alle steder i trafikken.

Se på billedet og sæt kryds i det rigtige felt.

Må man cykle der, eller må man ikke cykle der?

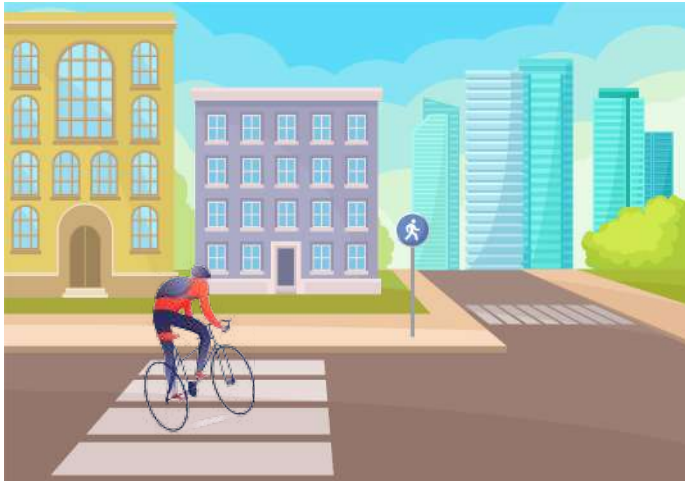

	<input type="checkbox"/>
---	--------------------------

	<input type="checkbox"/>
---	--------------------------

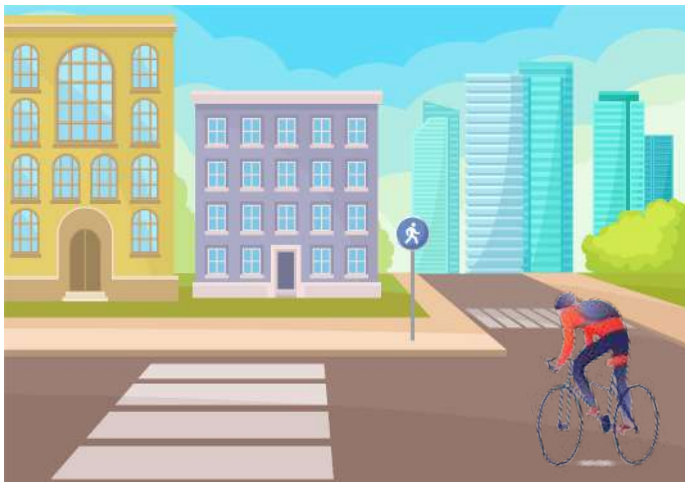

	<input type="checkbox"/>
---	--------------------------

	<input type="checkbox"/>
---	--------------------------

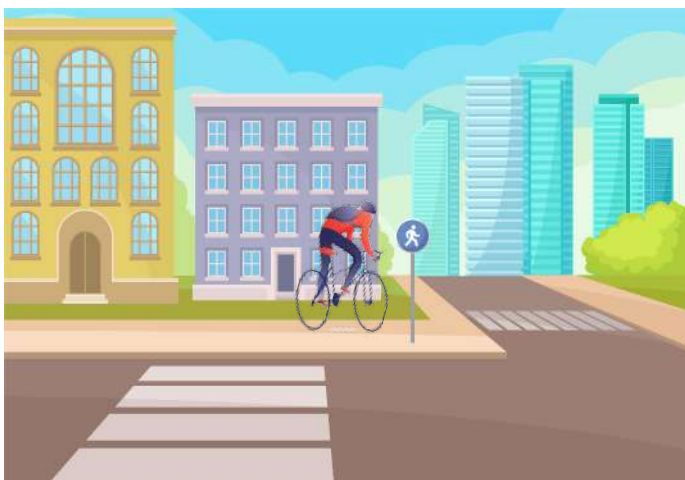

	<input type="checkbox"/>
---	--------------------------

	<input type="checkbox"/>
---	--------------------------

Højre eller venstre?

I Danmark skal alle køre i højre side af vejen. Cyklister skal cykle på den højre side af vejen. Det er derfor vigtigt at kunne kende forskel på højre og venstre.

Hvor mange vender til højre, og hvor mange vender til venstre?



Venstre



Højre



Cykelhjelm

En cykelhjelm beskytter dit hoved. Det er vigtigt, at den sidder rigtigt. Den skal ned i panden, og spændes så stramt, at du lige kan få to fingre ind under remmen.

Farvelæg og klip cykelhjelm ud. Nu skal du hjælpe med at sætte cykelhjelm korrekt på hovedet af cykelisten.



Vendespil

Klip brikkerne ud, vend to ens brikker og få et stik. Tal om hvad de forskellige skilte betyder.

