

# Min trafikbog 2



Navn: \_\_\_\_\_

Dato: \_\_\_\_\_

# Trafikant

Når man færdes i trafikken er man en trafikant.  
Færdselsreglerne gælder for alle slags trafikanter.  
Men hvem må være hvor?

Sæt en streg hen til det rigtige sted.



Hvor må du cykle?

På fortovet



På cykelstien



På motorvejen

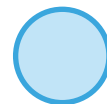

# Lege-transportmidler

Der findes mange andre slags køretøjer.  
Men må de overhovedet være i trafikken?

Før måtte løbehjul og rulleskøjter bruges på fortovet, mens skateboards og andre lege-transportmidler skulle på en legeplads.

En hovedregel er nu, at kørsel med elektriske løbehjul, skateboards, segways o.s.v. skal foregå på cykelstien.

Almindelige løbehjul, skateboards, rulleskøjter, løbicykler m.m. uden motor kan benyttes på fortovet eller en legeplads.

Sæt en streg hen til det rigtige sted.



# Fodgænger

Fodgængere skal være på fortovet, så du ikke risikere at blive kørt ned.

Hvis der ikke er et fortov, skal du gå i venstre side af vejen. Så går du imod kørselsretningen. Så kan du se, når der kommer en bil imod dig. Så er det en god idé at gå ind til siden.



Hvis du skal krydse vejen, er det sikreste at benytte et fodgængerfelt. Her skal bilerne nemlig stoppe for fodgængere.

# Lysregulering

Rødt lys betyder stop, grønt lys betyder gå.  
Men selvom der er grønt lys, skal du stadig  
holde øje med bilerne og passe på.



Hvilken farve skal lyset have, for at du må gå?

Rødt



Gult



Grønt



# Hvor er det bedst at krydse vejen?

Når du skal krydse en vej, er det vigtigt at have et godt udsyn. Sving, bakker og biler kan blokere for dit udsyn, så du ikke kan se, om der kommer en bil.

## Sving og bakker



Hvis du ikke har et godt udsyn til begge sider, så find et andet sted længere henne ad vejen, hvor udsynet er bedre.

# Hvor er det bedst at krydse vejen?

Hvis du skal krydse en vej med parkerede biler, kan det være svært at se, om der er fri bane. Så er du nødt til at gå ud mellem de parkerede biler og kigge forsigtigt frem for at se, om der er fri bane.



Sandt Falsk

Det bedste sted at krydse en vej er i et sving.

Hvis du skal krydse en vej med parkerede biler, skal du gå frem mellem bilerne og kigge dig til siderne.

# Find vej gennem labyrinten

For at komme til skole, skal du finde vej gennem labyrinten. Tæl hvor mange røde, gule og grønne lys du møder på vejen og skriv det i boksene nederst.

 **Start**

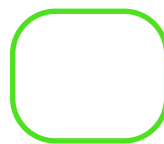
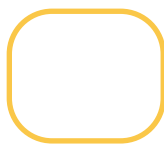
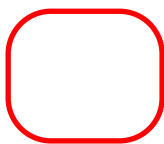
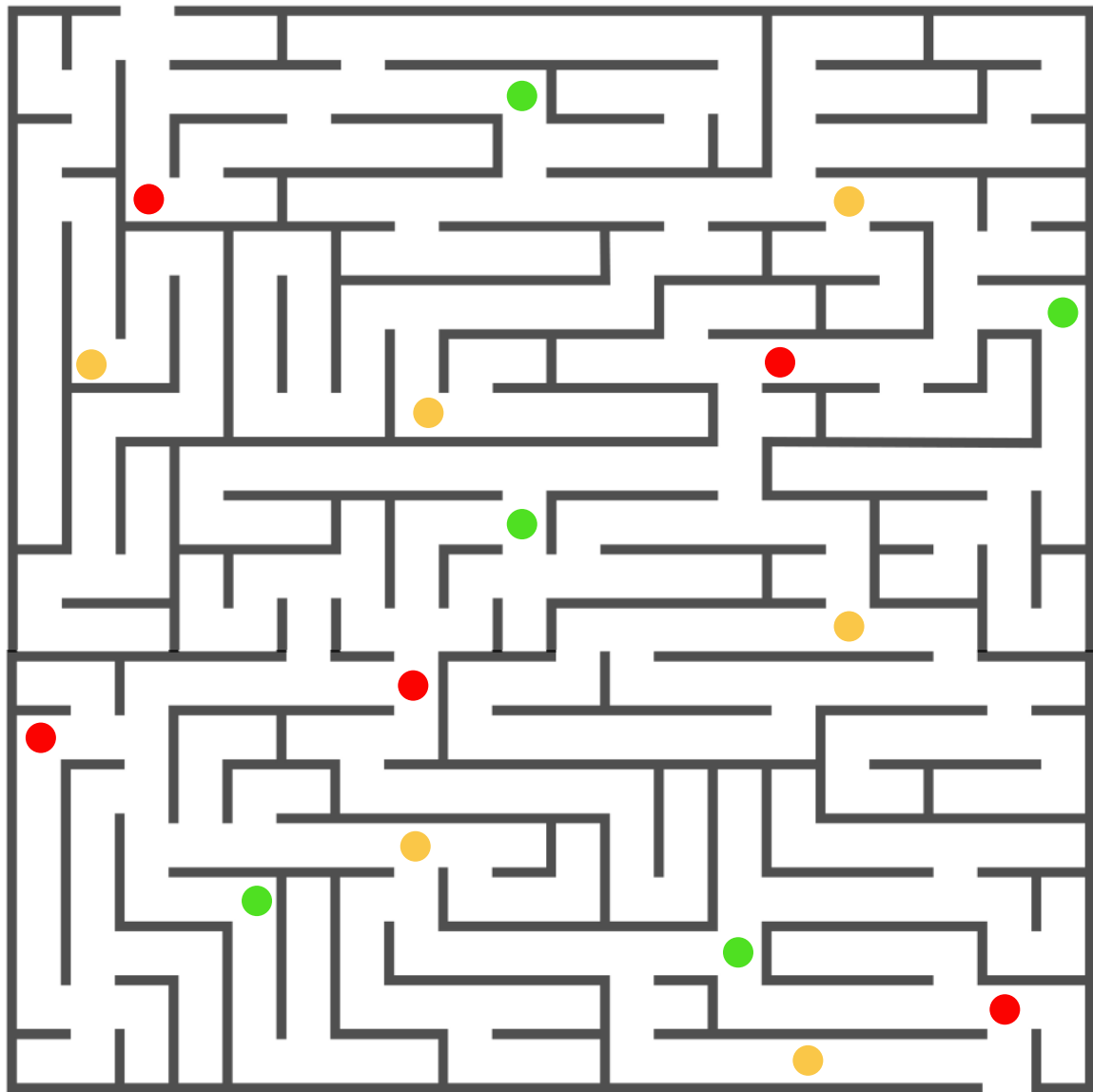

**Slut**



# Hvem kører hurtigst?

Nogle køretøjer kan køre meget stærkt, så gå ikke over vejen, hvis der er et hurtigt køretøj på vej! Men hvem kører hurtigt i trafikken, og hvem kører ikke så hurtigt?

Kig på køretøjerne nedenfor. Hvor hurtigt tror du, de kører?  
Sæt en streg hen til speedometeret.

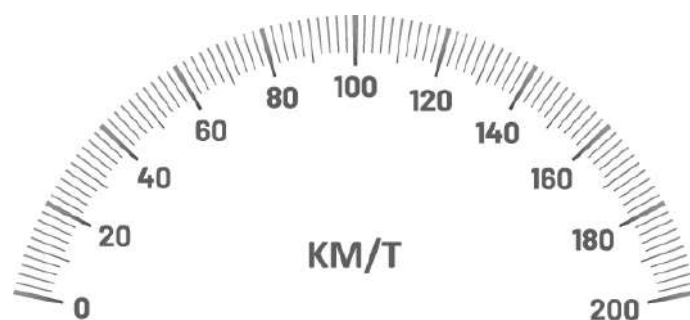

# Lyde og signaler i trafikken

Man kan undgå ulykker ved at signalere til andre trafikanter, hvad man har tænkt sig at gøre, inden man gør det. Biler bruger blinklys, når de vil dreje, og deres bremselys viser, når de bremser.

Hvordan viser du andre trafikanter, at du vil dreje på cykel?

- 1. Du pifter!
- 2. Du råber højt.
- 3. Du rækker armen ud til dén side, du vil dreje til.



# Lyde og signaler i trafikken

På en cykel har du ikke blinklys eller bremselys, så derfor må du signalere med armen. Du rækker armen ud til dén side, du vil dreje til eller løfter den i vejret, hvis du vil standse.

Du kan også bruge din ringeklokke til at signalere, at du gerne vil overhale.



Hvordan viser du, at du vil standse?

---

---

# Lyde og signaler i trafikken

I trafikken er det vigtigt, at du bruger både dine øjne og ører. Du kan ikke bare gå ud fra, at andre trafikanter har set dig. Det er vigtigt, at du selv holder øje og lytter efter, om der er fri bane. Du skal bl.a. bruge dine ører til at lytte efter advarselslyde som bilhorn eller ringeklokker.

Hvad er der galt på billederne nedenfor?

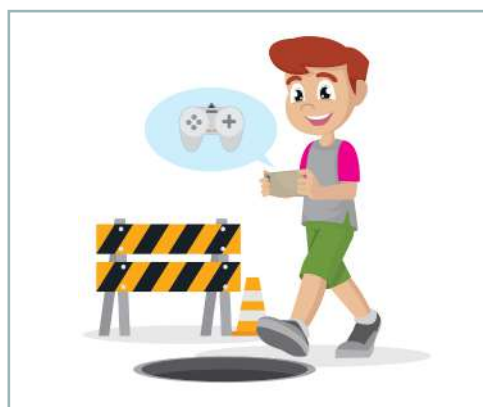

---

---

---

---

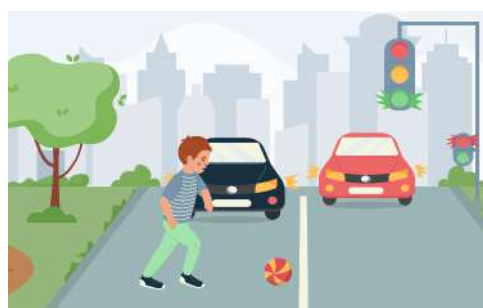

---

---

---

---

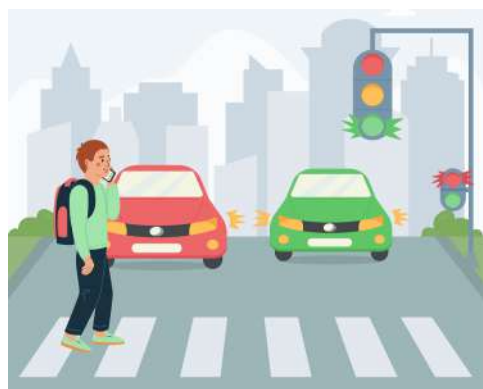

---

---

---

---

# Vær opmærksom i trafikken

Hvis man kun skulle have én færdselsregel, så skulle det nok være: Vær opmærksom!

Mange ulykker i trafikken skyldes uopmærksomhed.

Hvad er der galt på billederne nedenfor?

Sæt ring om mindst fem situationer, der kan være farlige.

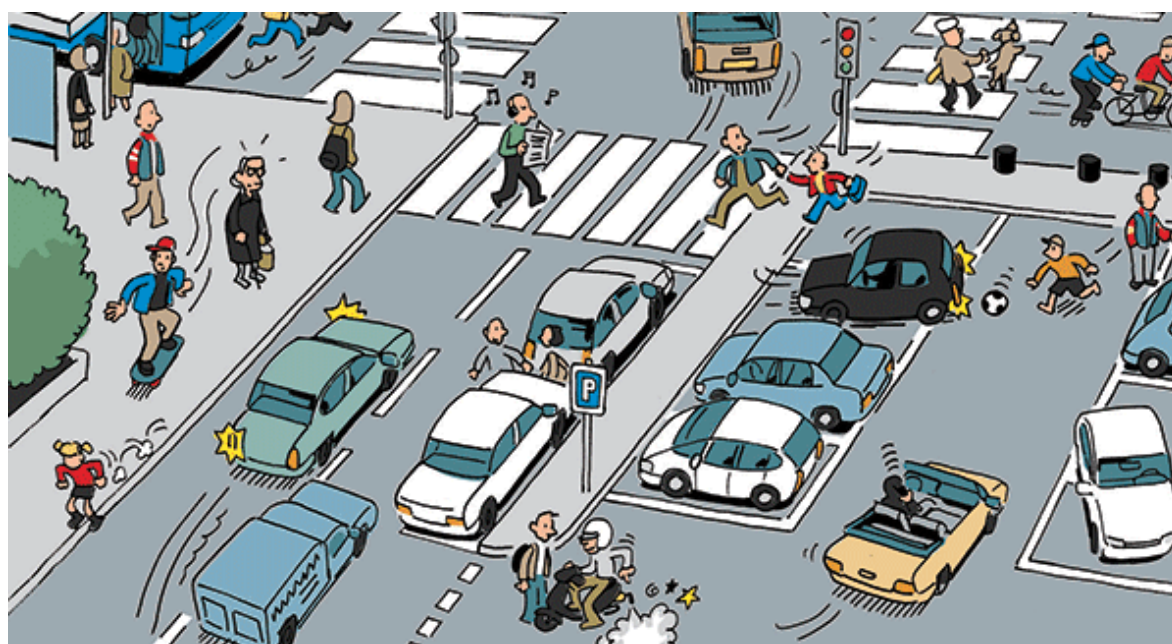

Beskriv situationerne. Hvorfor er de farlige?

1. \_\_\_\_\_
2. \_\_\_\_\_
3. \_\_\_\_\_
4. \_\_\_\_\_
5. \_\_\_\_\_

# Hvad betyder skiltene?

Skilte fortæller dig, hvad du må og ikke må og advarer dig, hvis der er noget, du skal passe på. Advarselsskilte er trekantede og røde, forbudsskilte er runde, røde og har ofte en rød streg henover. De blå skilte viser dig, hvad du må.

Træk en streg fra skiltet og til det ord som beskriver, hvad skiltet betyder.



Forbudt kørsel i  
begge retninger



Rundkørsel



Modkørende biler



Farligt kryds



Lyskryds forude



Indkørsel forbudt

# Må man cykle her?

Du skal huske, du ikke må cykle alle steder i trafikken.

Se på billedet og sæt kryds i det rigtige felt.

Må man cykle der, eller må man ikke cykle der?



	<input type="checkbox"/>
---	--------------------------

	<input type="checkbox"/>
---	--------------------------

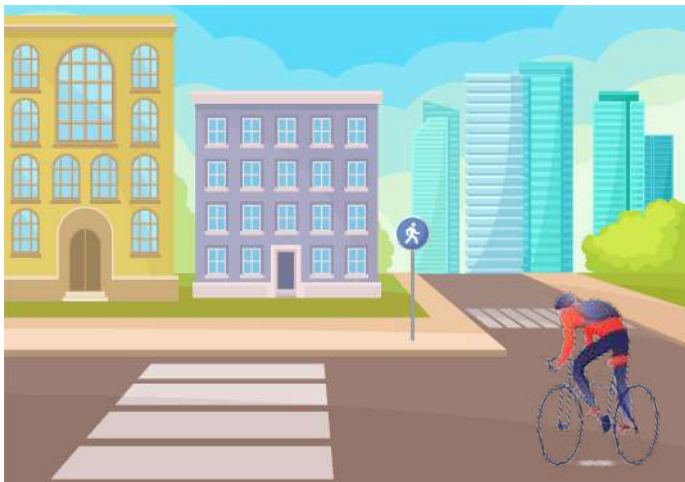

	<input type="checkbox"/>
---	--------------------------

	<input type="checkbox"/>
---	--------------------------

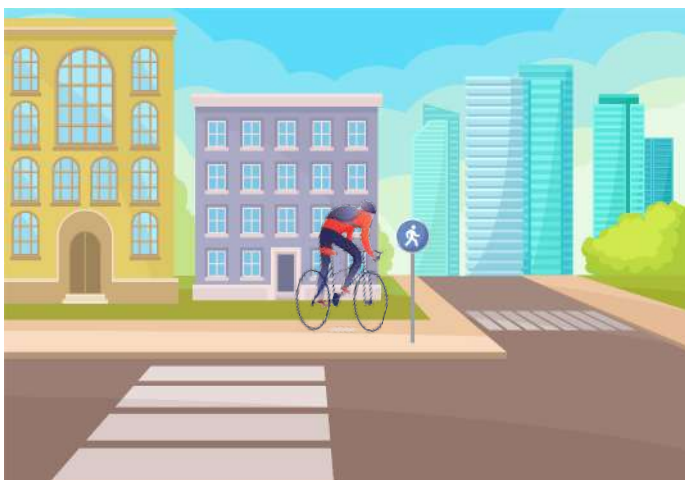

	<input type="checkbox"/>
---	--------------------------

	<input type="checkbox"/>
---	--------------------------

# Højre eller venstre?

I Danmark skal alle køre i højre side af vejen. Cyklister skal cykle på den højre cykelsti eller helt inderst i højre side af vejen, hvis der ikke er en cykelsti.

Det er derfor vigtigt at kunne kende forskel på højre og venstre.

Hvor mange vender til højre, og hvor mange vender til venstre?



Venstre

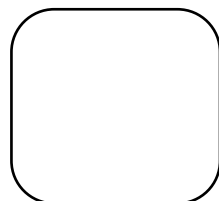

Højre

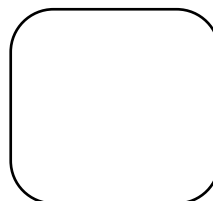

# Hvilken vej skal Emil cykle?

Emil skal cykle hjem fra skole, men han ved ikke, hvilken vej han skal cykle. Hjælp Emil med at cykle den sikreste vej hjem.

Den sikreste vej hjem er, når han undgår for mange biler og for mange mennesker.

Skolen

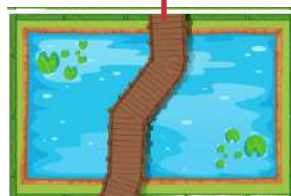

Emils hus

Blå vej

Grøn vej

Rød vej

# Kend din cykel

Alle køretøjer skal have lys på, når det er mørkt. Biler skal også køre med lys på om dagen. Alle køretøjer har hvidt lys foran og rødt lys bagpå. På den måde kan du altid se, om de kører imod dig eller væk fra dig.

Sæt en streg fra ordet og ned på cyklen, så du viser, hvor det er henne på cyklen. Tal om, hvad man bruger de forskellige ting til.



Hjælp med at tegne de sidste ting på cyklen som mangler for, at den er køreklar!

Tegn:

Ringeklokke

Forlygte

Baglygte

# Cykelhjelm

En cykelhjelm beskytter dit hoved. Det er vigtigt, at den sidder rigtigt. Den skal ned i panden, og spændes så stramt, at du lige kan få to fingre ind under remmen.

Farvelæg og klip cykelhjelm ud. Nu skal du hjælpe med at sætte cykelhjelm korrekt på hovedet af cykelisten.



# Vendespil

Klip brikkerne ud, vend to ens brikker og få et stik. Tal om hvad de forskellige skilte betyder.

