

# PÅSKEØB 1

## DANSK



Navn: \_\_\_\_\_

Klasse: \_\_\_\_\_



# POST 2

Mange slapper af og er sammem med sin familie og venner i påsken. Nogle er også på overnatning ved deres bedsteforældre eller fætre og kusiner.

## SÆT STREG MELLEML SÆTNING OG BILLEDE.

1. En hvid påskehare.



2. Et lilla påskeæg.

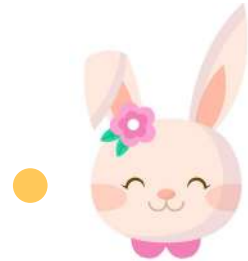

3. Et æg med striber.

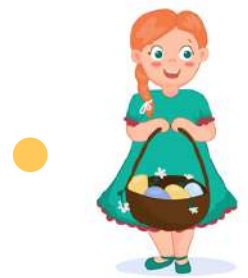

4. En gul kylling.



5. En pige samler æg.



# POST 3

På langfredag hænger Jesus på korset, efter han er blevet dømt af Pontius Pilatus. Det er derfor dagen hedder LANG-fredag, fordi det sikkert har føltes som en rigtigt lang dag for Jesus.

## LØS KRYDS OG TVÆRS.

blomst  
kors  
kylling  
frokost  
lam  
påskeæg  
påshehare  
have

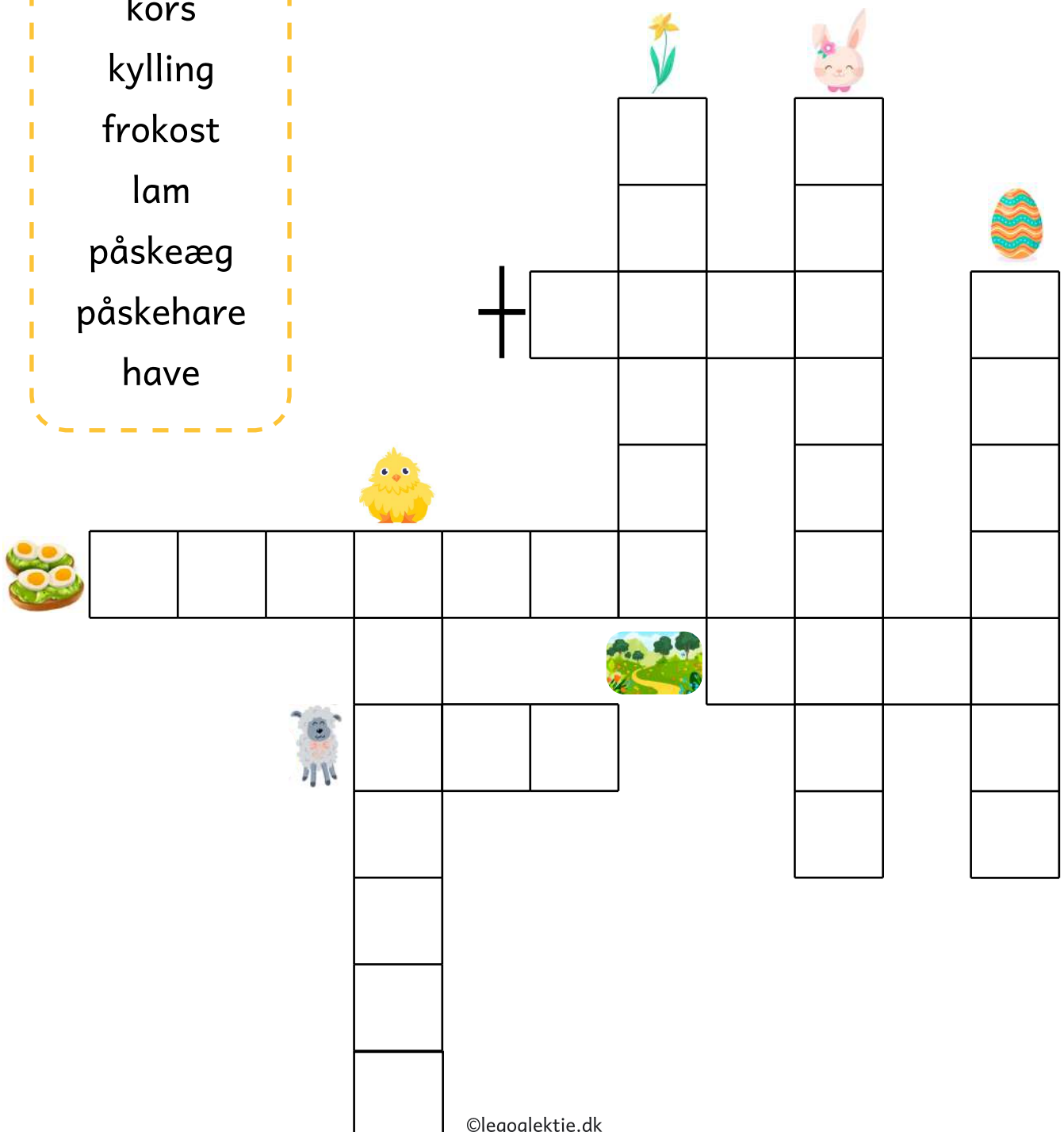

# POST 4

Der er mange som maler på æg i påsken. Når man puster æg, laver man et lille hul i hver ende af ægget, og puster alt der er inde i ægget ud. Når man har pustet ægget, kan man male flotte billeder på det.

**BESKRIV PÅSKEBILLEDERNE.  
SKRIV TRE ORD TIL HVERT BILLEDE.**



1. \_\_\_\_\_

2. \_\_\_\_\_

3. \_\_\_\_\_



1. \_\_\_\_\_

2. \_\_\_\_\_

3. \_\_\_\_\_



1. \_\_\_\_\_

2. \_\_\_\_\_

3. \_\_\_\_\_

# POST 5

Det er ofte i marts eller april at påsken falder. Det kan nemlig være forskelligt fra år til år, hvornår det er påske.

**FIND PÅSKEORD I TABELLEN OG SKRIV DEM NED.**

a	k	f	k	p	å	c	b
s	o	g	y	v	p	b	l
d	r	h	l	n	å	m	o
æ	s	j	l	h	s	g	m
g	l	k	i	f	k	d	s
æ	ø	w	n	u	e	y	t
e	r	t	g	p	h	t	n
y	u	i	o	h	a	r	e



1. \_\_\_\_\_

4. \_\_\_\_\_

2. \_\_\_\_\_



5. \_\_\_\_\_

3. \_\_\_\_\_

6. \_\_\_\_\_



# POST 6

Man spiser mange forskellige ting til en påskefrokost, men der er nogle retter, som der ofte er. Der er mange der får sild, æg, fiskefileter og tarteletter.

## SÆT KRYDS VED DET RIGTIGE SVAR.



Haren vil male æg.

En rød ræv spiser.

Den grå mus er sød.



Et grønt påskeæg.

Her er en frokost.

Det æg har striber.



Der er en rød sky.

En sød og gul kylling.

Den kylling er blå.



De samler æg.

To piger i en sø.

Hun har blå kjole på.

# POST 7

Til påske spiser man meget chokolade og slik. Påskeharen gemmer æg og slik rundt i haven, og så skal man ud og finde dem.

**SÆT STREG MELLEM DE BILLEDER DER ER MODSÆTNINGER.**

glad

varm

op

stor

tændt

trist

lille

ned

kold

slukket

**SKRIV MODSÆTNINGERNE TIL ORDENE.**

Lys: \_\_\_\_\_ Ung: \_\_\_\_\_

Høj: \_\_\_\_\_ Sulten: \_\_\_\_\_

# POST 8

Der er mange som skriver gækkebreve i påsken. Et gækkebrev er et brev, med en gåde om hvem brevet er fra. Hvis modtageren gætter, hvem der har sendt brevet, skal modtageren have et påskeæg, men hvis modtageren ikke gætter, hvem der har sendt brevet, er det omvendt.

**SÆT RING OM ORDENE, DER PASSER TIL BILLEDET.**



hare

kylling

kurv

sol

kat

kors

æg

blomst

sky

kirke

mus

# POST 9

Der er en blomst som er særlig ved påsken. Det er påskeliljen. Det er en gul blomst, som ligner en klokke. Nogle familier plukker påskeliljer til at pynte bordet til deres påskefrokost.

**SÆT RING OM ALLE ORD,  
DU KAN SÆTTE PÅSKE FORAN.**



påske \_\_\_\_\_

vand	kat	æg	dag	kop
hund	hare	træ	mand	sol
kage	forår	hår	kvinde	frokost
lilje	bro	ferie	sky	øje



# POST 10

Har du prøvet at lave et gækkebrev? Gækkebreve kan være rigtig flotte, fordi man kan klippe mange forskellige fine figurer. Man kan også klistre silkepapir eller andre flotte farvede papir bagpå.

**FIND ORDENE I HAVEN OG SKRIV DEM NEDERST.**

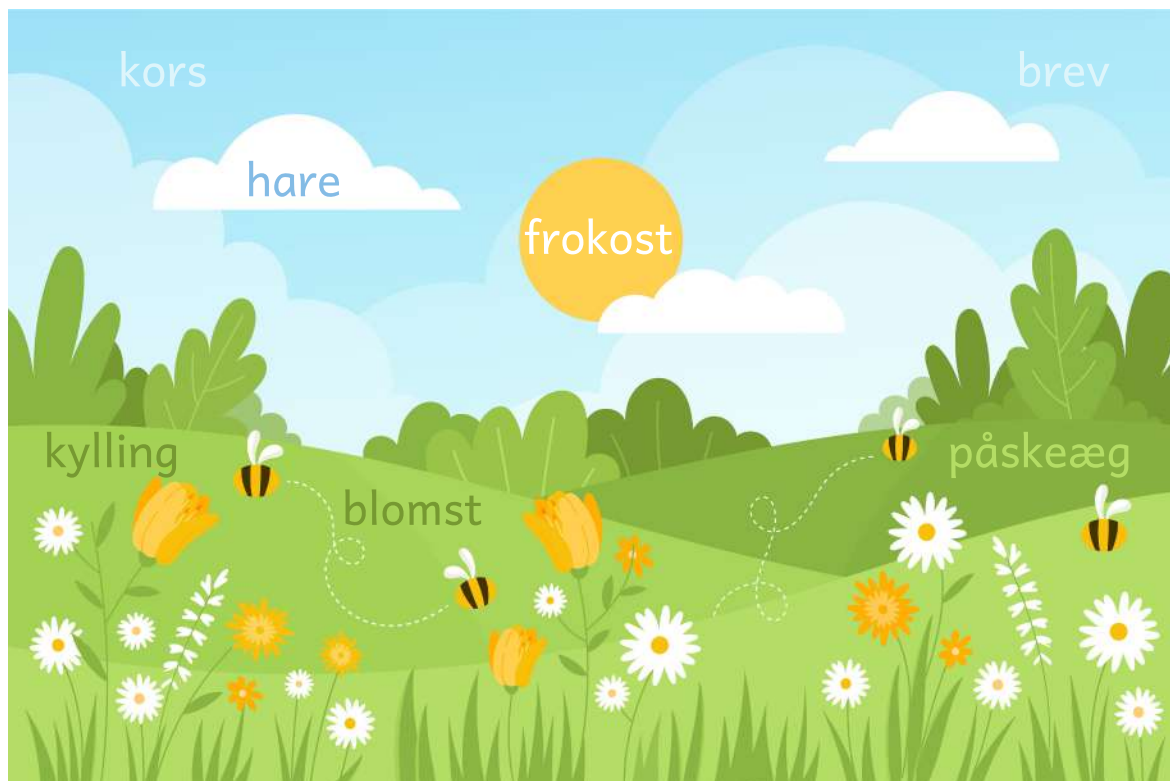

---

---

---