

Kryds og tværs

Udenfor

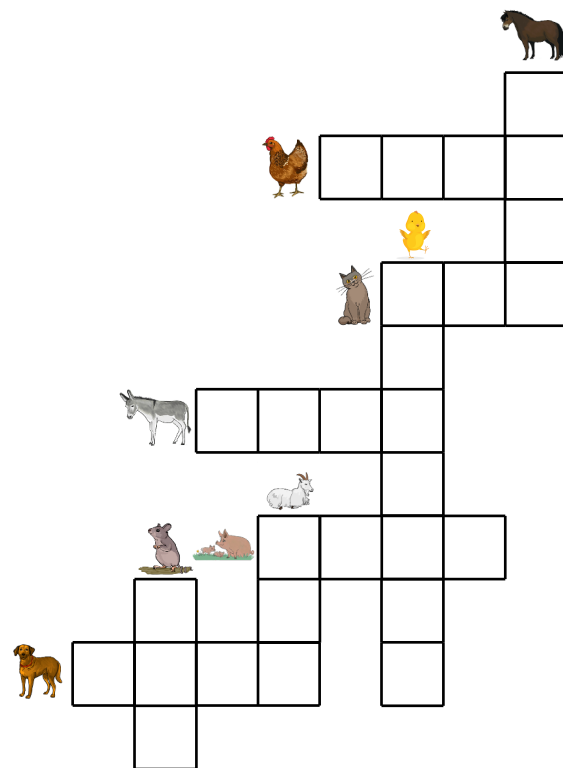
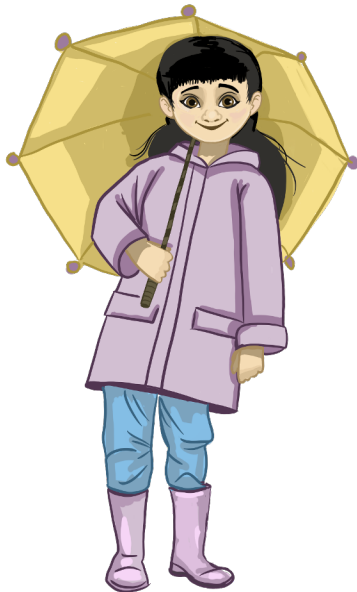

Navn: _____

Klasse: _____

Kryds og tværs

I gamle dage var det almindeligt at man selv dyrkede sin egen mad. Man havde gulerødder, kartofler og hvede på i jorden, og grise og køer på marken.

PÅ GÅRDEN

høne æsel
hund mus
kylling kat
gris ged
hest

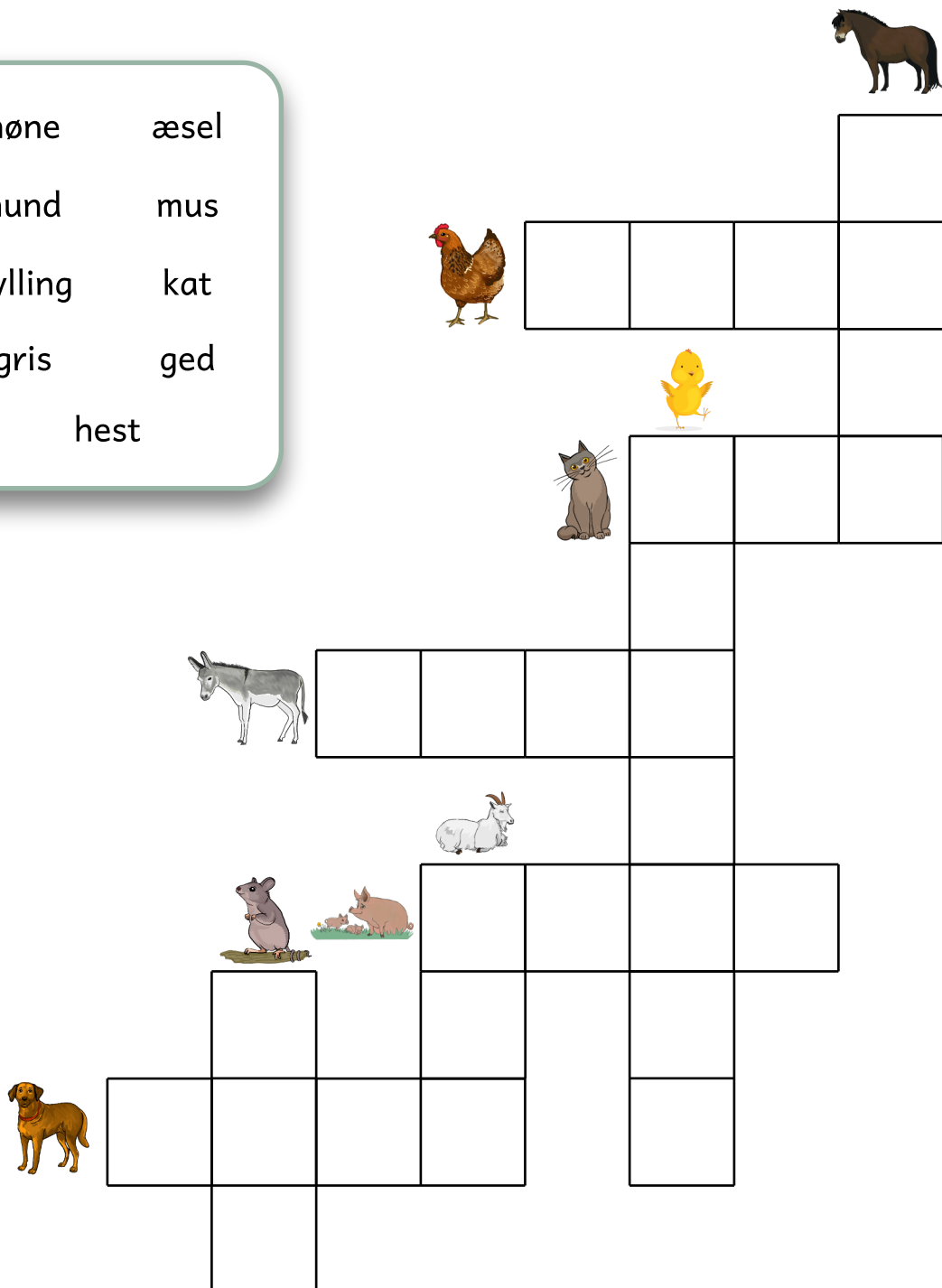

Kryds og tværs

Rundt omkring i verden lever der mange eksotiske dyr. Junglen er et rigtig godt levested for mange seje dyr. I junglen bor der flotte fugle, aber og flodheste.

I JUNGLEN

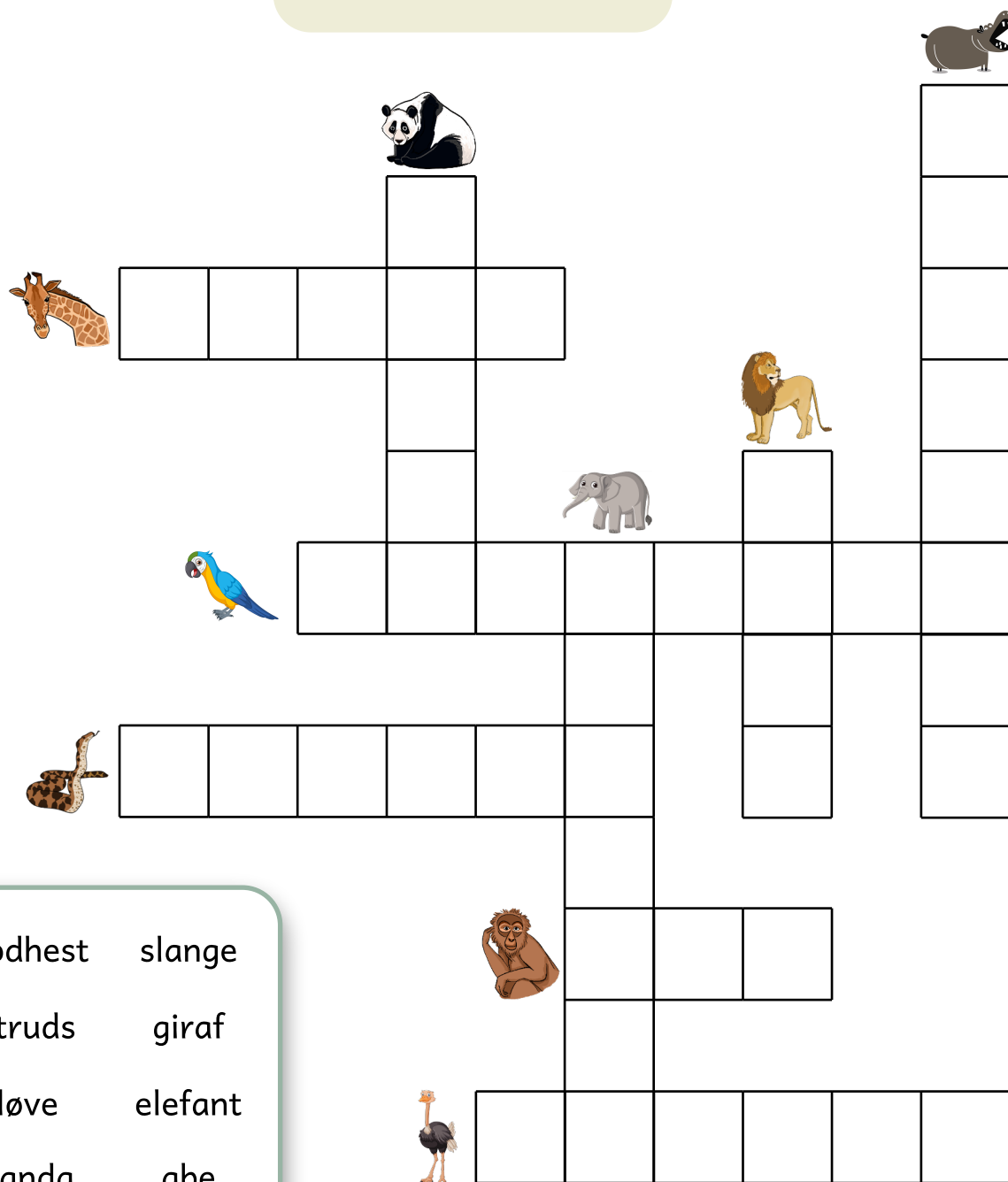

flodhest slange
struds giraf
løve elefant
panda abe
papegøje

Kryds og tværs

Det kan være træls, når der er meget vind. Det kan være hårdt at cykle i modvind, og blæsten river i tøjet, men man kan også lave sjove ting, når vinden blæser. F.eks. flyve med en drage.

PÅ HIMLEN

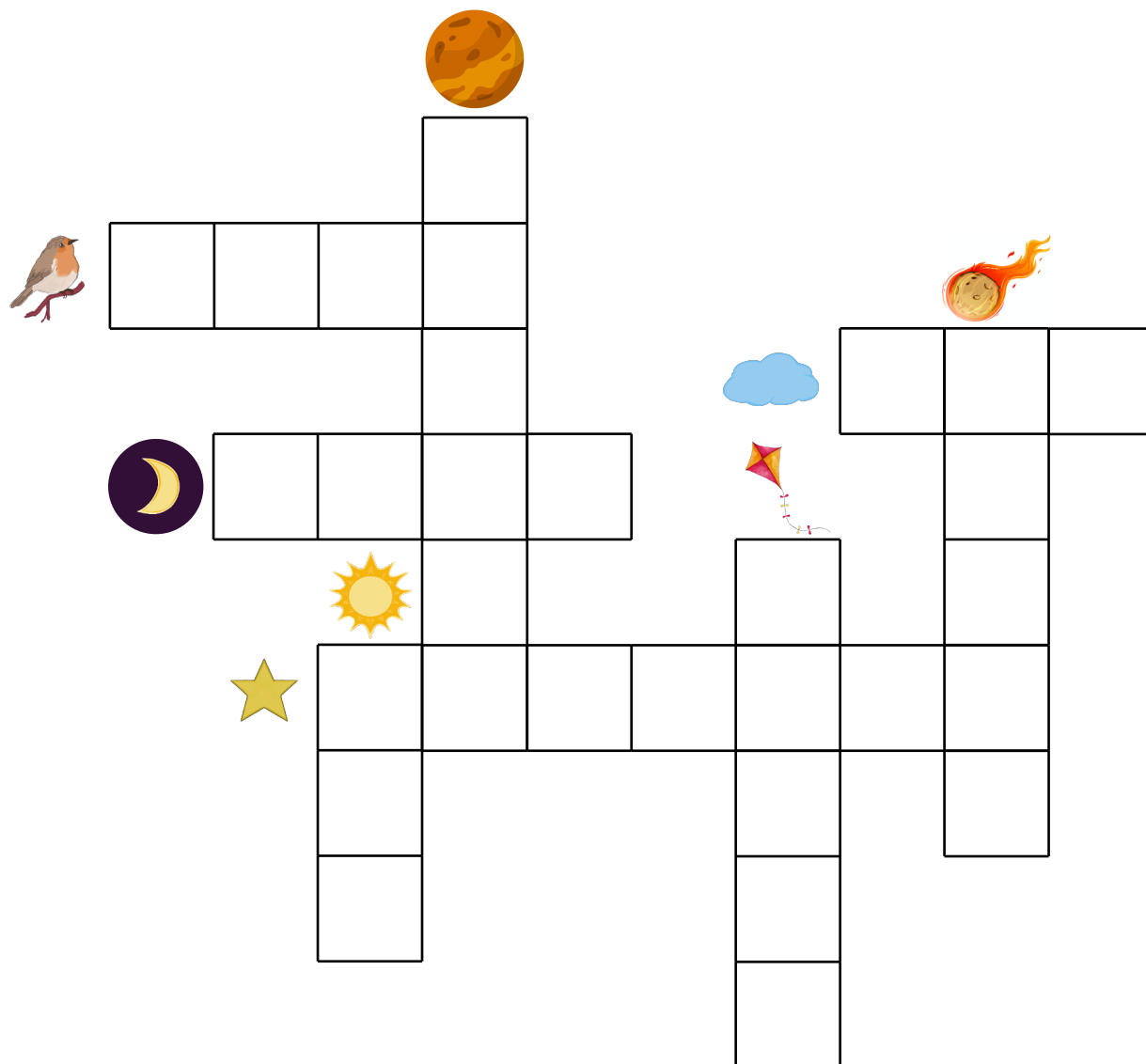

stjerne

sol

komet

planet

sky

fugl

drage

måne

Kryds og tværs

Når man skal fra A til B, er der mange forskellige måder at rejse på. Hvis man skal langt, tager man ofte med et fly eller et skib. Hvis man ikke skal så langt, er det nemt at gå eller cykle.

TRANSPORT

A crossword puzzle grid with the following structure of empty cells:

- Row 1: 3 cells
- Row 2: 1 cell (under the first cell of Row 1)
- Row 3: 1 cell (under the first cell of Row 2)
- Row 4: 1 cell (under the first cell of Row 3)
- Row 5: 5 cells (under the first cell of Row 4)
- Row 6: 1 cell (under the first cell of Row 5)
- Row 7: 3 cells (under the first cell of Row 6)
- Row 8: 3 cells (under the first cell of Row 7)
- Row 9: 1 cell (under the first cell of Row 8)
- Row 10: 1 cell (under the first cell of Row 9)

Transport icons placed around the grid:

- Truck: Above the top row.
- Bicyclist: Above the top-right cell.
- Airplane: To the left of the top row.
- Rocket: To the left of the middle row.
- Train: To the right of the middle row.
- Person on scooter: To the left of the long middle row.
- Bus: To the left of the bottom row.
- Car: To the left of the bottom row.
- UFO: To the right of the bottom row.
- Sailboat: To the left of the bottom row.

raket
tog
skib
lastbil
ubåd
cykel
bil
fly
bus
løbehjul

Kryds og tværs

Selvom insekter er små er de vigtige for verden. De bestøver blomster, træer og buske og sørger for at naturen er i balance.

INSEKTER

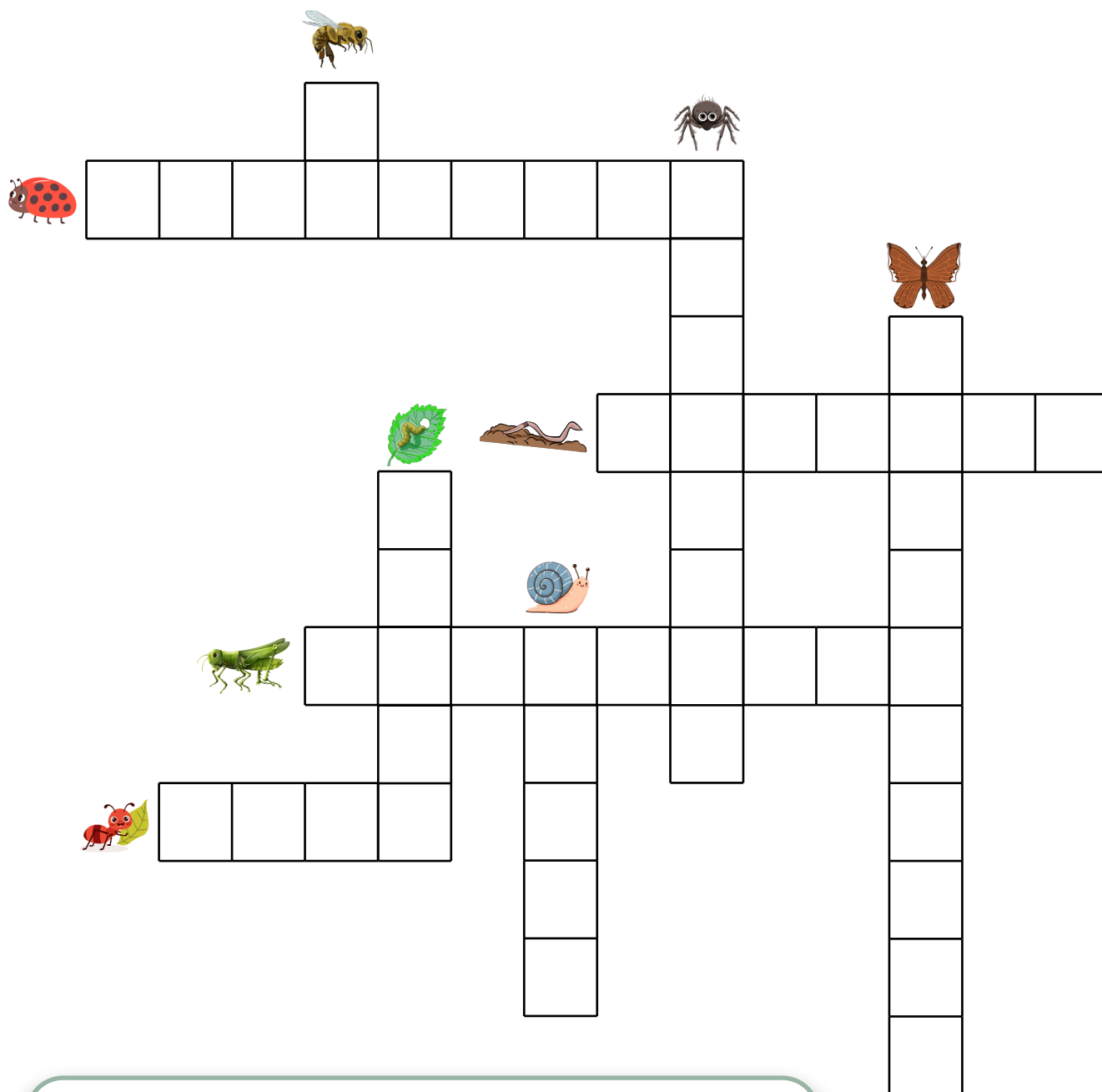

sommerfugl

larve

græshoppe

myre

mariehøne

bi

regnorm

edderkop

Kryds og tværs

I havet er der en helt anden verden. Der er andre dyr, andre planter og ligesom hvis man skal ud i rummet, skal man have noget specielt tøj på. Enten badetøj eller en dykkerdragt.

I HAVET

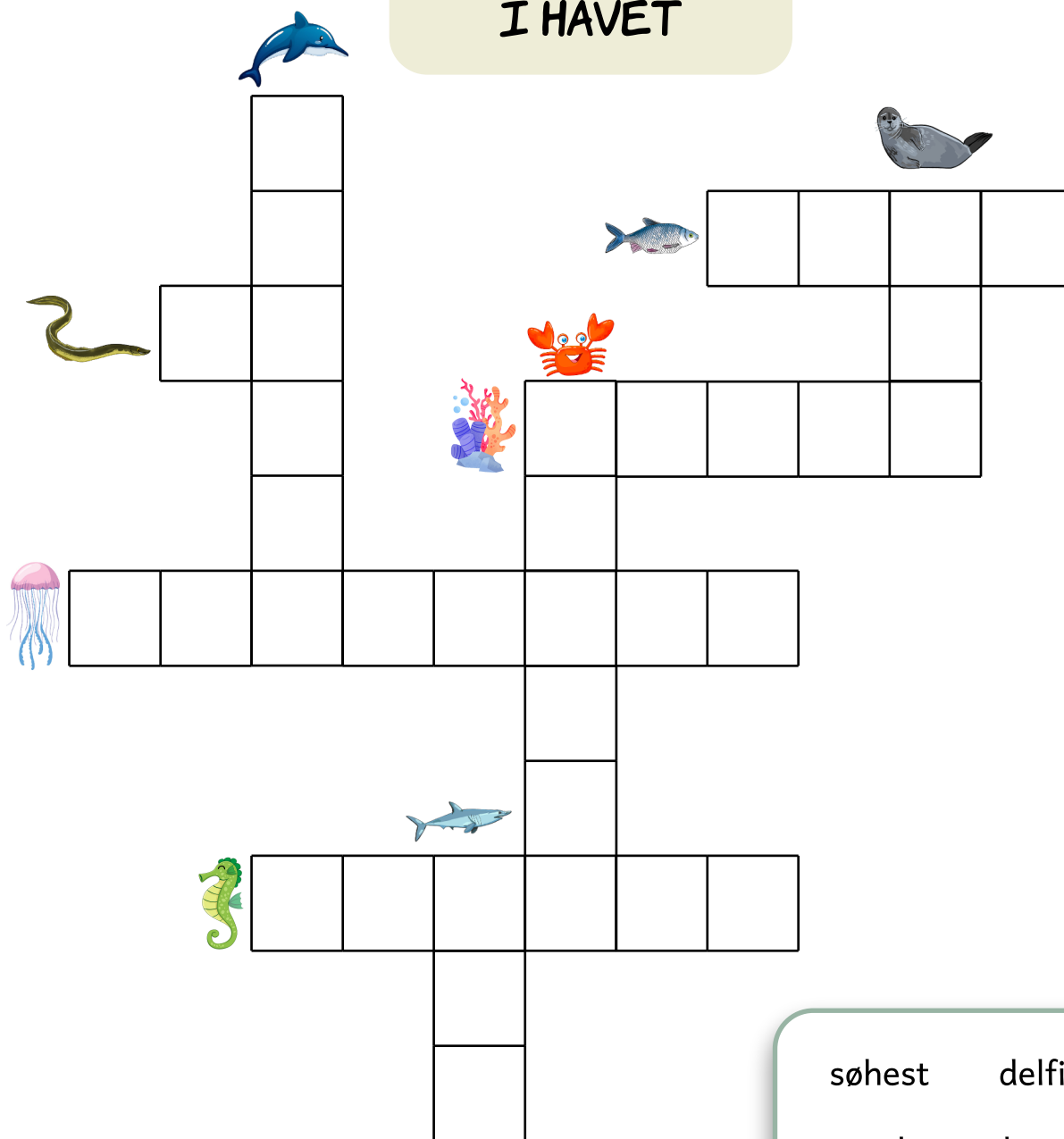

søhest delfin

sæl koral

vandmand fisk

ål haj

krabbe

Kryds og tværs

Du kan finde mange sjove og spændende ting i din have.

Om vinteren kan der stå en snemand og et vissent træ, mens der om sommeren kan være en pool og blomster.

I HAVEN

frø snemand

blomst græs

sten bål

blade telt

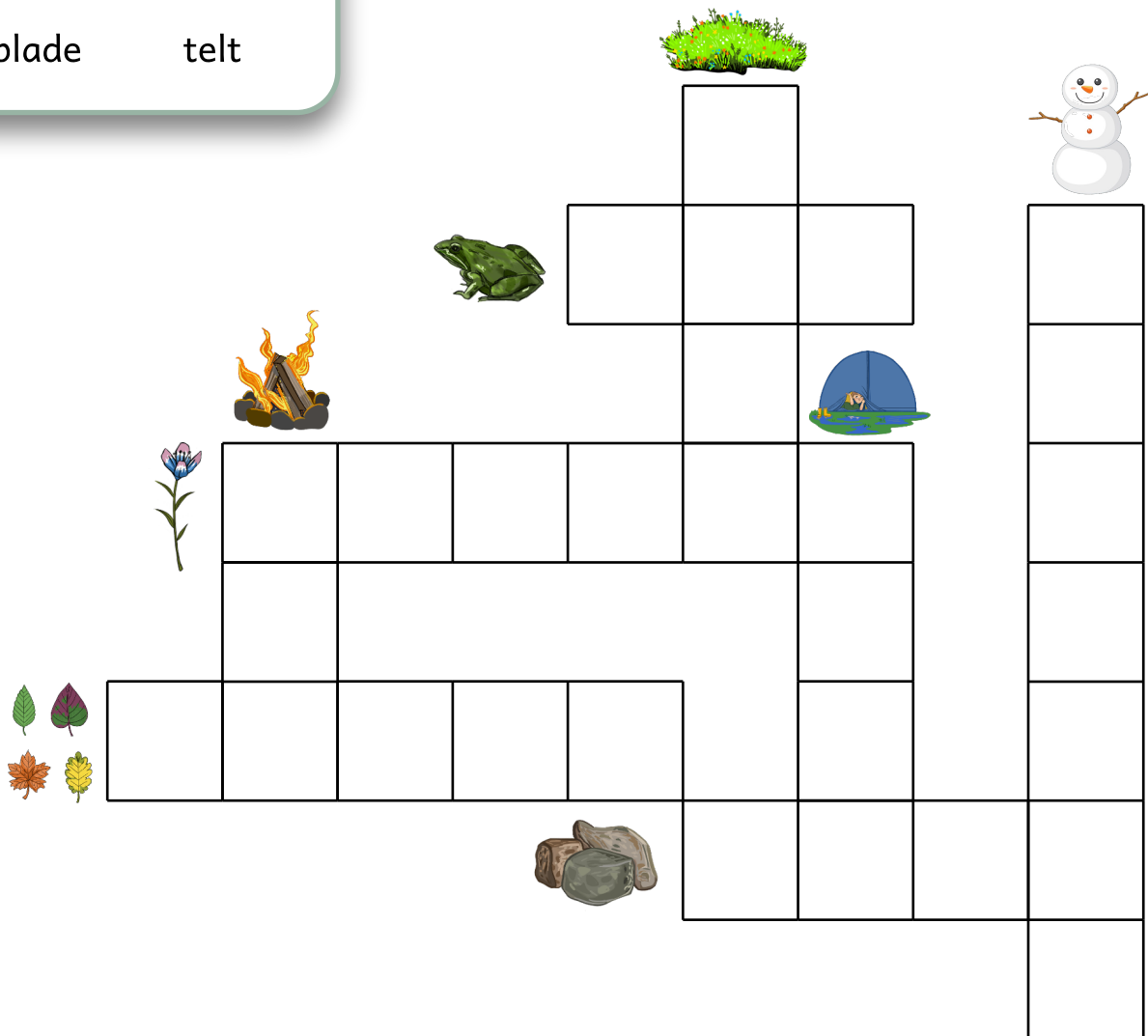

Kryds og tværs

I Danmark kan man gro mange forskellige slags frugt og grøntsager, men der er nogle ting, som ikke kan vokse i Danmark. Frugter som mango, ananas og banan kan kun vokse i varmere lande.

FRUGT OG GRØNT

The crossword puzzle grid is composed of white squares for letters and black squares for empty space. The grid is 10 squares wide and 10 squares high. The words to be filled in are:

- Across 1: mango (mango)
- Across 2: løg (onion)
- Across 3: jordbær (strawberry)
- Across 4: banan (banana)
- Across 5: ærter (peas)
- Across 6: pære (pear)
- Down 1: tom (tomato)
- Down 2: majs (corn)
- Down 3: løg (onion)
- Down 4: jordbær (strawberry)
- Down 5: ærter (peas)
- Down 6: pære (pear)

- | | |
|-------|---------|
| ærter | majs |
| mango | jordbær |
| tomat | banan |
| løg | pære |

Kryds og tværs

Danmark er næsten helt omringet af vand, så der er rigtig mange strande. I et land som Tyskland er der næsten ingen strand, selvom det er meget større end Danmark.

PÅ STRANDEN

solhat melon

kamera palme

kokosnød spand

sandslot bold

