



# Læs og forstå

Sæt kryds ved den rigtige julesætning



Hun har en so.



Hun har en kat.



Hun har en mus.



Hun har en bi.

Navn: \_\_\_\_\_

Klasse: \_\_\_\_\_

# Sæt kryds ved den rigtige julesætning

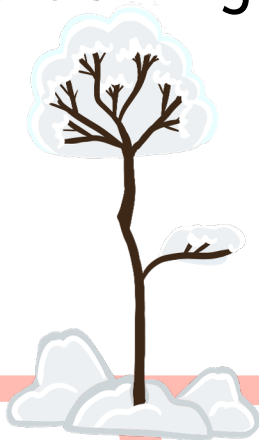

Der er sol.

Der er sne.

Der er en busk.

Der er en sky.



Den sok er gul.

Den sok er rød.

Den sok er blå.

Den sok er grøn.

# Sæt kryds ved den rigtige julesætning

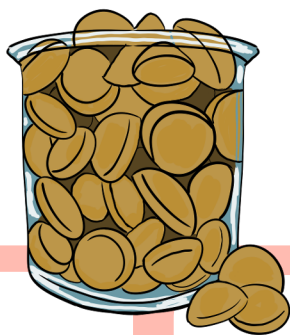

De er gule.

De er sorte.

De er lilla.

De er brune.



Hun har en so.

Hun har en kat.

Hun har en mus.

Hun har en bi.

# Sæt kryds ved den rigtige julesætning



Det er en sko.

Det er en ski.

Det er en sti.

Det er en stok.

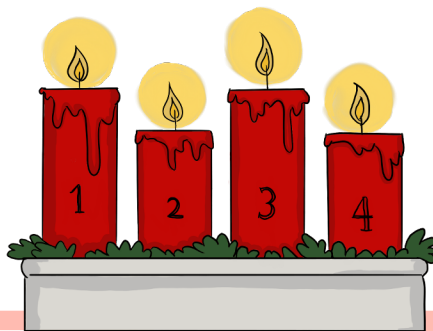

Der er to lys.

Der er ni lys.

Der er fire lys.

Der er ti lys.

# Sæt kryds ved den rigtige julesætning



Der er en klokke

Der er to klokker.

Der er tre klokker.

Der er nul klokker.



Den sæk er tom.

Den sæk er fin.

Den sæk er grøn.

Den sæk er fuld.

# Sæt kryds ved den rigtige julesætning



Han er på hest.

Han er i bad.

Han går en tur.

Han er på ski.



Her er et fint hus.

Her er et fint lys.

Her er et fint træ.

Her er et fint bær.

# Sæt kryds ved den rigtige julesætning



Det er en kane.

Det er en bil.

Det er en ko.

Det er en kat.

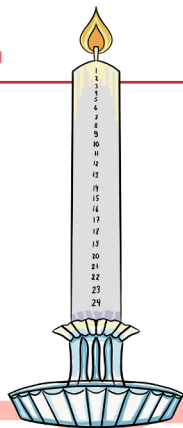

Det lys er gråt.

Det lys er blå.

Det lys er hvidt.

Det lys er blåt.

# Sæt kryds ved den rigtige julesætning



Han har to ører.

Han har tre øjne.

Han har et ni ben.

Han har fire arme.

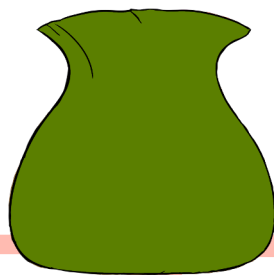

Her er en hæk.

Her er et bat.

Her er en sæk.

Her er en so.

# Sæt kryds ved den rigtige julesætning



Den er hvid og blå.

Den er hvid og gul.

Den er hvid og grå.

Den er hvid og rød.



Han har en kat.

Han har en gås.

Han har en sål.

Han har et lys.

# Sæt kryds ved den rigtige julesætning



Her er en sne-gås.

Her er en sne-bold.

Her er en sne-kone.

Her er en sne-mand.

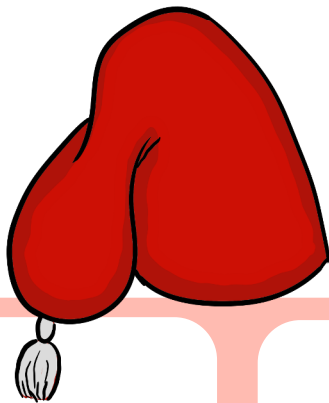

Den hue er gul.

Den hue er grå.

Den hue er rød.

Den hue er blå.

# Sæt kryds ved den rigtige julesætning



Det er en hest.

Det er en ren.

Det er en gris.

Det er en ko.



En sok med en hat.

En sok med et dyr.

En sok med et hus.

En sok med en kat.

# Sæt kryds ved den rigtige julesætning



Nej, det er min mus.

Nej, det er min hat.

Nej, det er min kage.

Nej, det er min top.



Den er lang.

Den er kort.

Den er rund.

Den er sur.

# Sæt kryds ved den rigtige julesætning



Det er tre engle.

Det er to engle.

Det er fire engle.

Det er fem engle.

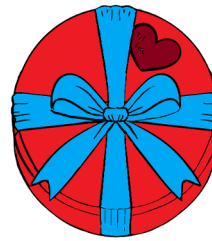
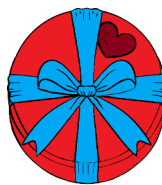
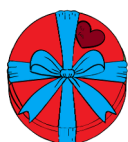

Der er gule gaver.

Der er røde gaver.

Der er lilla gaver.

Der er blå gaver.